EDIFICIO
JUAN AGUSTIN

ARQUITECTURA Y DISEÑO ÚNICOS

en el mejor barrio de **Vitacura**

Ven a conocer Edificio Juan Agustín. En un entorno urbano, con excelente conectividad, vida de barrio y seguridad, se encuentra nuestro moderno y vanguardista proyecto. El entorno urbano, sus espacios culturales y restaurantes, más la arquitectura, diseño interiorista, espacios de relajo del proyecto, entregan experiencias que te sorprenderán.

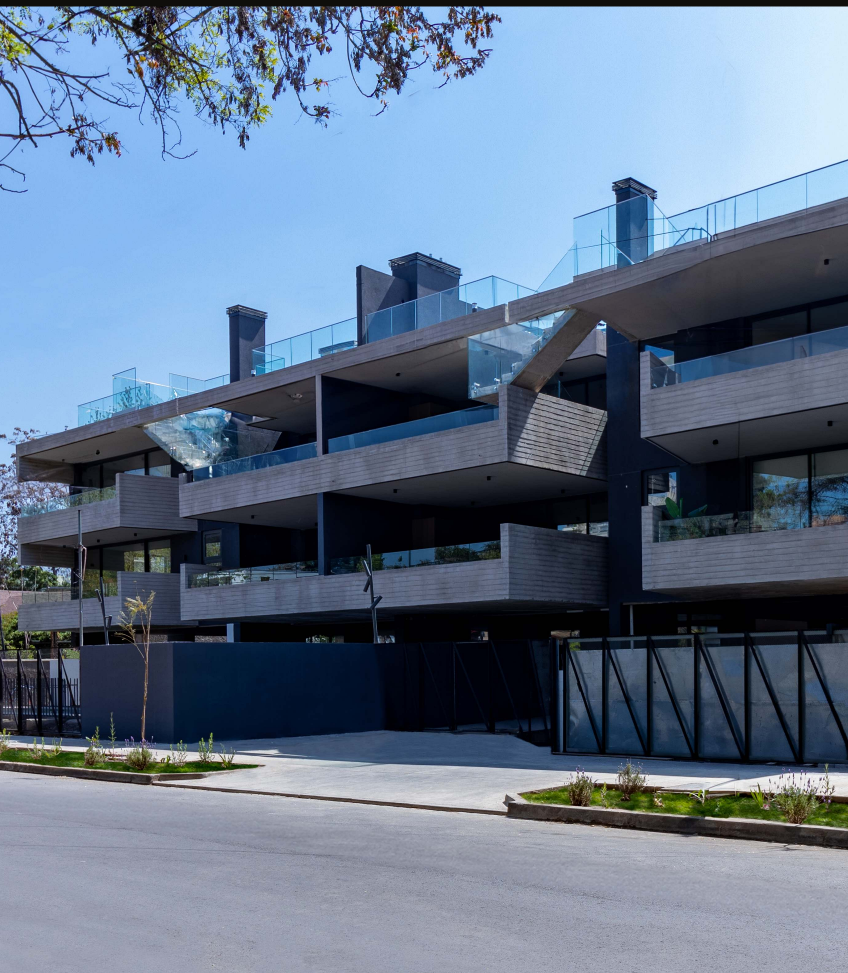

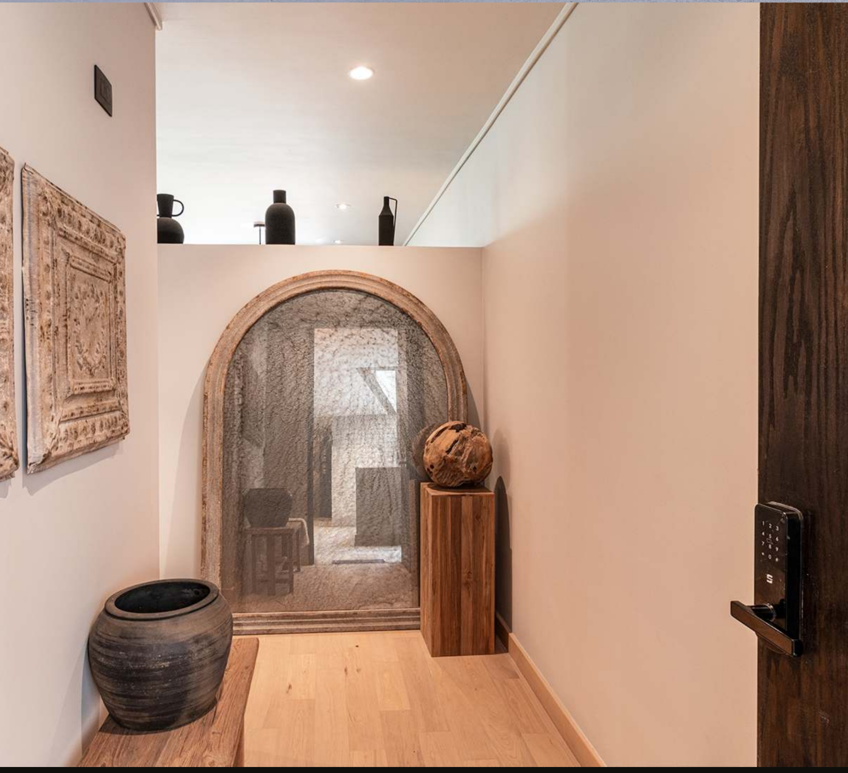

- 2 y 3 dormitorios
- Cocinas integradas full equipadas
- Jardines
- Estacionamientos eléctricos
- Salón multiuso
- Oficinas

“TE INVITO A VIVIR EL DISEÑO.”

Cristián Preece

“En este proyecto trabajamos una paleta de color neutra y materiales nobles de manera de generar ambientes atemporales y sofisticados, desde la perspectiva del habitar, los espacios conectados son lugares fáciles de vivir, que nos hacen una vida mucho más amable.
Nos preocupamos de desarrollar un diseño simple en su forma y color, de manera que seas el protagonista de tu departamento en donde, estoy seguro, todos tus días serán una experiencia memorable.”

DISEÑO Y TERMINACIONES

en línea con una **moderna arquitectura**

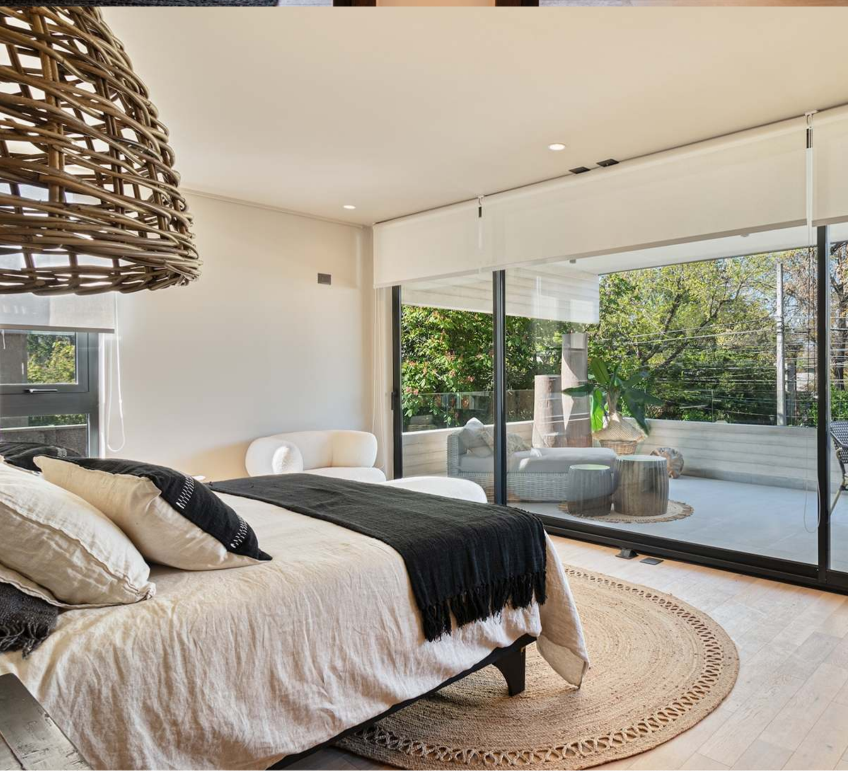

- Diseño interior por Cristián Preece
- Altura de piso a cielo de 2,65 m.
- Piso de ingeniería
- Ventanales termopanel
- Cocinas full equipadas Bosch
- Proyecto de iluminación por Mónica Pérez

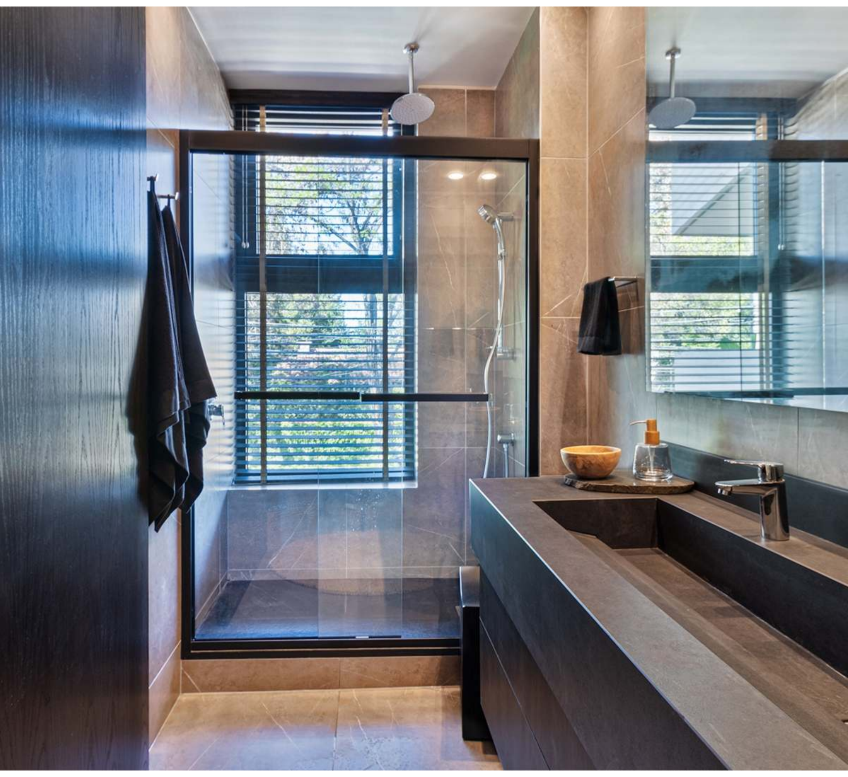

ÁREAS COMUNES

Piscina, quincho y sala multiuso independientes del acceso a departamentos, para tu mayor tranquilidad.

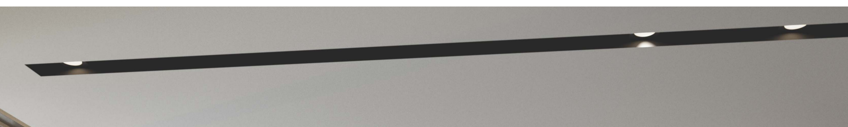

VIVIR CONECTADO

Ubicado a pasos de los mejores restaurantes, reconocidas galerías de arte, tiendas de moda, parques y plazas en medio de en entorno incomparable, el barrio cuenta con una incomparable accesibilidad con el resto de la ciudad vía autopistas Costanera Norte y AVO.

Puente Centenario

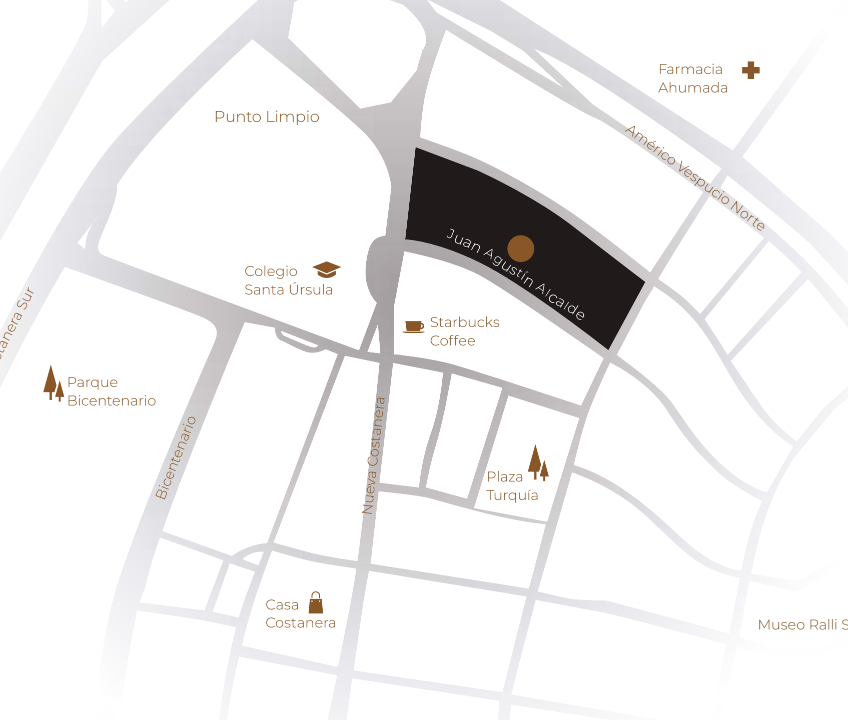
Farmacia
Ahumada
Punto Limpio
Américo Vespucio Norte
Juan Agustín Alcalde
Colegio
Santa Úrsula
tanera Sur
Starbucks
Coffee
Parque
Bicentenario
Bicentenario
Nueva Costanera
Plaza
Turquía
Casa
Costanera
Museo Ralli S

EDIFICIO
JUAN AGUSTIN

Agenda tu visita a nuestro
departamento piloto

www.juanagustin.cl

Juan Agustín Alcalde 2727
+56 9 4863 1143

inmobiliaria